MISA CON NIÑOS – para imprimir en folleto

25 de octubre 2026 - ORDINARIO 30º-A

Mateo 22,34-40: "Amarás a Dios y al prójimo como a ti mismo".

Mensaje: **Un AMAR que sube y baja a las nubes y que me mueve a compartir con mis hermanos**

1.- MONICIÓN DE ENTRADA

Hermanos y hermanas:

Estamos terminando el mes de octubre, el mes de la Virgen, el mes del Rosario. En este domingo 30º del tiempo ordinario, la Palabra de Dios es muy clara: el amor de Dios es el gran regalo que nuestra fe nos tiene que dar. Y, cuando uno descubre el amor de Dios, a la fuerza y sin quererlo, ama a los demás. Amar a Dios de verdad y, a continuación, querer a aquellos que viven cerca o lejos de nosotros, es el gran reto.

SACERDOTE: Lo que nos define a los cristianos es amar y ser amados. Comenzamos saludando a aquel que sabemos que nos ama: **En el nombre del Padre...** ***Dios Padre, Hijo y Espíritu santo, rico en misericordia y en amor, esté con vosotros.***

(Se puede mostrar alguno de los carteles de Fano o un corazón con las palabras amor a Dios y amor al prójimo).

2. SÚPLICAS DE PERDÓN

Sacerdote: Al Dios de la misericordia que tanto nos quiere y nos busca, le pedimos perdón.

- Niño/a: Tú, que nos llamas a adorar a Dios con nuestra vida. **Señor, ten piedad.**
- Padre-madre: Tú, que nos muestras que a Dios sólo se puede adorar y servir cuando amamos al hermano. **Cristo, ten piedad.**

- Catequista: Tú, que deseas que construyamos un mundo de amor, de cercanía, siendo solidarios y hermanos de todos. **Señor, ten piedad.**

3. MONICIÓN A LA PALABRA DE DIOS



Si nos preguntamos qué es lo esencial del mensaje de Jesús nos lo responden hoy las lecturas: amar a Dios y amar al prójimo. El evangelio de S. Mateo nos dice que el amor a Dios ha de ser con todo el corazón, por encima de la montaña de cosas que tenemos. El libro del éxodo nos pide que tratemos como a un hermano al emigrante y que Dios será su defensor. S. Pablo elogia a los Tesalonicenses porque abandonaron los ídolos para adorar y servir a Dios. Escuchemos con atención.

LECTURAS

ÉXODO 22,20-26:

Esto dice el Señor: «**No maltratarás ni oprimirás al emigrante**, pues emigrantes fuisteis vosotros en la tierra de Egipto. No explotarás a viudas ni a huérfanos. Si los explotas y gritan a mí, yo escucharé su clamor, se encenderá mi ira y os mataré a espada; vuestras mujeres quedarán viudas y vuestros hijos huérfanos. Si prestas dinero a alguien de mi pueblo, a un pobre que habita contigo, no serás con él un usurero cargándole intereses. Si tomas en prenda el manto de tu prójimo, se lo devolverás antes de ponerse el sol, porque no tiene otro vestido para cubrir su cuerpo, ¿y dónde, si no, se va a acostar? **Si grita a mí, yo lo escucharé, porque yo soy compasivo**». *Palabra de Dios.*

SALMO 17: R/. Yo te amo, Señor; tú eres mí fortaleza.

1ª TESALONICENSES 1, 5c-10: *Os convertisteis, abandonando los ídolos, para servir a Dios y vivir aguardando la vuelta de su Hijo.*

MATEO 22,34-40:

Narrador: En aquel tiempo, los fariseos, al oír que Jesús había hecho callar a los saduceos, se reunieron en un lugar y uno de ellos, un doctor de la ley, le preguntó para ponerlo a prueba:

Fariseos: -*«Maestro, ¿cuál es el mandamiento principal de la ley?».*

Narrador: Él le dijo:

Jesús: -«*"Amarás al Señor tu Dios con todo tu corazón, con toda tu alma, con toda tu mente". Este mandamiento es el principal y primero. El segundo es semejante a él: "Amarás a tu prójimo como a ti mismo". En estos dos mandamientos se sostienen toda la Ley y los Profetas».*

Palabra del Señor.

(Narrador-Fariseos-Jesús).

4. ORACIÓN DE LOS FIELES

Sacerdote: Jesucristo, que vivió la voluntad del Padre y la solidaridad con los hombres como un mismo amor, pidámosle:

--Te amaré, Señor, con todo el corazón.

1.- Que tu Iglesia sea testigo del amor de Dios, lugar de acogida y de perdón. ***Oremos.***

2.- Que amemos y adoremos al Dios personal que acompaña nuestra vida y nos interpela. ***Oremos.***

3.- Que te queramos, Señor, con toda el alma y con todo el corazón. ***Oremos.***

4.- Que descubramos que no podemos amar a Dios sin amar al hermano o hermana. ***Oremos.***

5.- Que nos duelan las personas que son maltratadas o que lo pasan mal. ***Oremos.***

6.- Que el amor a los necesitados, nos lleve a descubrir el rostro de Dios en ellos. ***Oremos.***

7.- Que los niños tengan en casa el primer modelo de amor en su familia. ***Oremos.***

8.- Por los enfermos, por los que sufren, por los que han perdido el trabajo o han fallecido. *Oremos.*

Sacerdote: *Señor, que vivamos la fraternidad "reconociendo, valorando y amando a cada persona más allá del lugar donde haya nacido o donde habite" (FT 1). Por JCNS. Amén.*

5. PROCESIÓN DE OFRENDAS

- **LIBRO DE LA BIBLIA:**

Este libro, con tantas páginas y con tanto mensaje, es el libro de la biblia y se resume en estas dos frases: “Ama a Dios” y “Ama al prójimo”. Ojalá sea nuestro libro de cabecera, el que guíe nuestra vida y nuestra manera de ser.

- **ENCÍCLICA FRATELLI TUTI (“Todos hermanos”):**

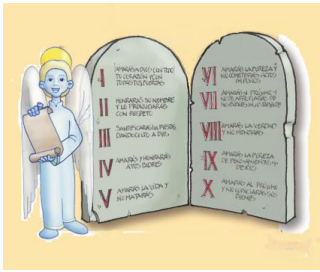

Esta encíclica del Papa nos explica cómo vivir el amor, cómo ser cercanos y samaritanos con el prójimo, como vivir la fraternidad hoy. Que la leamos y la asumamos todos.

- **CAJA DE CARAMELOS** (se pueden repartir al final):

Los amigos de Jesús reparten su amor a todas las personas. Ofrecemos estos caramelos como expresión de nuestro deseo de querer a todos pues querer a los demás es ser como los caramelos, siempre dulces, haciendo felices, dándonos.

- **PAN Y VINO:**

Con el pan y el vino traemos ante el Señor nuestro agradecimiento por lo mucho que nos da. Por el sol y las estrellas, por el pan y el agua, por el trabajo y su cariño hacia nosotros. Y le pedimos por aquellos que prescinden de Dios en sus vidas.

6. POSIBLE ORACIÓN DE ACCIÓN DE GRACIAS

¡Te he dicho que Te quiero, Señor!

Te quiero por quererme y hacerme la vida más bonita, Señor.
Te quiero porque Tú me invitas a aceptarme.
Te quiero porque Tú me enseñas a quererme.
Te quiero porque Tú me impulsas a entregarme.

Te quiero por tantas personas que has puesto en mi camino.
Te quiero porque me enseñas a quererles.
Te quiero por todo lo que ellas me complementan.
Te quiero por todo lo que puedo entregarles.

Te quiero por el mundo que soñamos juntos.
Te quiero porque cuentas conmigo para construirlo.
Te quiero porque siento tu fuerza en mis entrañas.
Te quiero porque cada mañana me pones en camino.

Te quiero porque me quieres, porque te quiero y nos quieres.
Te quiero por este corazón que me has dado,
que ama con pasión y necesita ser amado,
y no descansará hasta que deje brotar todo el amor
que Tú has puesto dentro de cada uno de nosotros.
Mari Patxi Ayerra

FELIZ DOMINGO XXX T.O.A
25 JOCTUBRE 2026

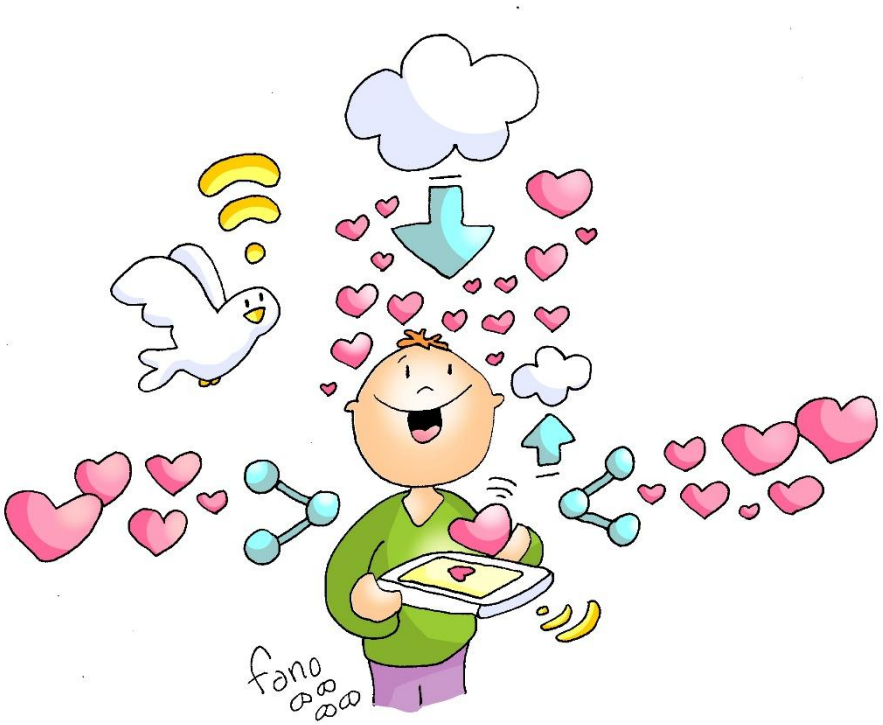
fano

MISA FAMILIAR

XXX DOMINGO DEL TIEMPO ORDINARIO

25 de octubre de 2026

Ciclo A

¡UN CORAZÓN ENTERO PARA AMAR!

«Amarás al Señor,
tu Dios,
con todo tu corazón...
y a tu prójimo
como a ti mismo»
(Mt 22,37-39)

Con Jesús,
¡qué alegría
caminar juntos!

