



WORLD ROME 2024
CHILDREN'S DAY

JORNADA MUNDIAL DE LOS NIÑOS
ROMA, 25-26 DE MAYO DE 2024

TE ESPERAMOS

EL MANUAL
con la información y las indicaciones esenciales
para consultar antes y durante el evento



1º Jornada Mundial de los Niños (JMN)

Roma, 25 y 26 de mayo de 2024

Faltan solo unos días y nos reuniremos en Roma para la Jornada Mundial de los Niños.

¡El Papa Francisco nos espera!

Preparémonos para el diálogo, la escucha, la construcción de esperanza para un mundo mejor al que todos los niños tienen derecho.

«He aquí, yo hago nuevas todas las cosas» (Ap. 21, 5) es el tema que nos guiará.

Palabras luminosas, que anuncian una nueva temporada, «un cielo nuevo y una tierra nueva» (Ap. 21, 1).

Hasta pronto.



Índice

El Programa	4
Sábado 25 de mayo	4
Domingo 26 de mayo	4
1. Lugares	5
2. Transporte	5
Trenes JMN	5
Navettes JMN	6
Estación Tiburtina	7
Estación Termini	7
Estación Ostiense	8
Estación San Pietro	8
Autobuses privados	9
Áreas de estacionamiento dedicadas a las personas con discapacidades el 25	10
3. Advertencias generales	10
4. Aldea de los Niños	11
5. Entrada al Estadio Olímpico - Sábado 25	11
Boleto de entrada	11
Brazaletes de sector asignado	12
Estadio	13
6. Salida del Estadio Olímpico - Sábado 25	13
7. Entrada a la Plaza de San Pedro - Domingo 26	14
Entradas	14
8. Salida de la Plaza de San Pedro - Domingo 26	14
9. Contactos útiles	15
Números de Emergencia	15
Información	15





SÁBADO 25 DE MAYO

- 09:00** Apertura de la Aldea Infantil en el Parque Foro Itálico
-
- 12:30** Apertura del Estadio Olímpico
-
- 14:30** Nos reunimos y nos encontramos
-
- 15:00** Los niños descubren la Cruz de la Alegría de Mimmo Paladino
-
- 15:15** Himno oficial de la JMN cantado por el coro del Zecchino d'Oro
-
- 15:30** Carlo Conti saluda a las 101 delegaciones en trajes tradicionales y junto a los invitados presenta la JMN
-
- 16:45** Llegada y saludo del Santo Padre
-
- 17:00** Los niños y niñas en diálogo con el Santo Padre
-
- 18:30** Conclusión

DOMINGO 26 DE MAYO

- 07:00** Ingreso a la Plaza de San Pedro
-
- 10:00** Introducción con las canciones del Zecchino d'Oro
-
- 10:30** Celebración eucarística presidida por el Santo Padre
-
- 12:00** Angelus
-
- 12:10** Intervención de Roberto Benigni
-
- 12:20** El Santo Padre saluda a los niños y niñas de todo el mundo



1. Lugares



5

La Aldea de los Niños, en el parque Foro Itálico



Estadio Olímpico de Roma



Plaza de San Pedro



2. Transporte

¡ATENCIÓN!

Sábado 25 de mayo toda la zona que rodea el Foro Itálico y el Estadio Olímpico estará cerrado al tráfico. Por tanto, estará prohibido adelantar y acercarse con vehículos propios.

Mucho cuidado en el transporte público y al viajar con carteristas, cuidando siempre tu equipaje y efectos personales.

TRENES JMN



La parada de tren recomendada es la **Estación Tiburtina**.

En la estación encontrarás **voluntarios**, reconocibles por su **camiseta amarilla**, que te guiarán hacia las **navettes JMN**.

- En la **Estación Tiburtina**, el punto de encuentro para las navettes será **Piazzale Giovanni Spadolini**.
- En la **Estación Termini**, el punto de encuentro para las navettes será **Via del Castro Pretorio**.
- En la **Estación Ostiense**, el punto de encuentro para las navettes será **Piazzale dei Partigiani**.





SÁBADO 25

Los autobuses para ir al Estadio Olímpico te llevarán desde las estaciones hasta **Lungotevere Grande Ammiraglio Thaon di Revel**.

Las lanzaderas para regresar a las estaciones de tren se detendrán en **Lungotevere Grande Ammiraglio Thaon di Revel**.

Los autobuses para llegar a los alojamientos asignados por GMB se detendrán en **Lungotevere Flaminio**.

DOMINGO 26

Las lanzaderas se detendrán en **Via Virgilio**. El servicio estará garantizado hasta las **16:00 horas**.

¡ATENCIÓN!

Es posible que sean divididos entre varias lanzaderas, por lo que se recomienda planificar cómo distribuir a los acompañantes.

A continuación se muestran los mapas de los puntos de encuentro de las lanzaderas en las estaciones.

Recuerden que en los puntos de encuentro habrá voluntarios disponibles para cualquier información.



ESTACIÓN TIBURTINA



ESTACIÓN TERMINI



ESTACIÓN OSTIENSE

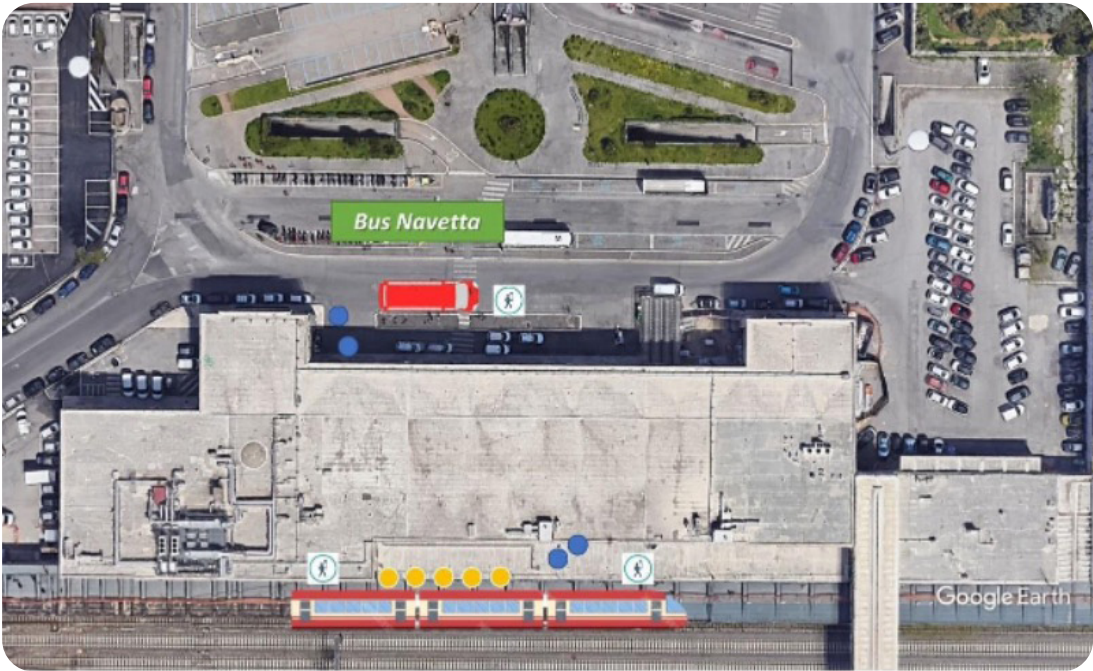

ESTACIÓN SAN PIETRO





Los horarios de llegada de los autobuses están divididos en cuatro franjas horarias para evitar colas y tráfico en las carreteras:

10.00 – 12.00

12.00 – 13.00

13.00 – 14.00

14.00 – 15.00

Cada grupo recibirá por correo electrónico:

- un **permiso de estacionamiento** (para imprimir **en color**, en formato A3 horizontal, en **dos copias** y para **completar**).
- un **número de asignación progresiva** (para imprimir, en formato A4 vertical, en **dos copias**).
- un **área de estacionamiento asignada** (donde encontraras carteles y voluntarios)
- una **franja horaria** específica (importante respetar para evitar concentraciones)



Recordamos exhibir **de manera bien visible el permiso en el parabrisas** delantero y en el lado de bajada de los pasajeros, para facilitar el trabajo de los voluntarios y de las fuerzas del orden.



ÁREAS DE ESTACIONAMIENTO DEDICADAS A LAS PERSONAS CON DISCAPACIDADES EL 25:



• Via Nigra

• Viale dei Gladiatori

3. Advertencias generales

Para acceder al Estadio Olímpico y a la Plaza de San Pedro, se permiten mochilas de máximo 40 x 20 x 25 cm, 20 litros.



BACKPACKS but exclusively of these measures: 40x20x25 cm



MALETAS y TROLLEYS de más de 40 x 20 x 25 cm, 20 litros



SE RECOMIENDA LLEVAR

Crema solar

Ropa cómoda y colorida

Chubasquero

Paraguas pequeño sin punta



ESTÁ PROHIBIDO LLEVAR

NB: No se permitirá el acceso a:

Botellas de metal y plástico

Cuchillos, tijeras o cualquier objeto punzante

Paraguas con punta



4. Aldea de los Niños

11

En el **parque del Foro Italico**, se llevará a cabo la **Aldea de los Niños** un lugar que, mientras esperamos que comience el evento, albergará exhibiciones, talleres, espectáculos y stands con atracciones.

Habrà stands de asociaciones, movimientos y empresas que apoyan a JMN.

La Aldea de los Niños permanecerá abierto hasta las **21:00 horas**.

5. Entrada al Estadio Olímpico – Sábado 25

BOLETO DE ENTRADA



Para acceder a la Aldea de los Niños y al Estadio Olímpico será necesario presentar la entrada que se te enviará por correo electrónico.

Tu entrada contendrá un Código QR que tendrás que presentar en la entrada del estadio, impreso en papel o en tu smartphone o tablet.

Estará asociado a un color que defina el sector interior del estadio.





Además de la entrada, todos los participantes recibirán en el recinto una pulsera del **mismo color que la entrada**.

¡ATTENTION!

En cada pulsera será necesario escribir el nombre del niño o niña que la lleva puesta y el número de celular del acompañante de referencia. La pulsera deberá ser llevada durante la duración del evento en el Estadio Olímpico.

A los grupos que lleguen al **Estadio Olímpico** en autobuses privados, las pulseras se entregarán **una vez lleguen al estacionamiento asignado**. Los niños deberán ponerse las pulseras **antes de bajar del autobús**.

Todos los demás participantes recibirán las pulseras en la **entrada de la Aldea Infantil**.

Aquí están los tipos de pulseras que recibirán:





ABRIRÁ A LAS 12:30

Una vez dentro, serán dirigidos hacia sus asientos.

Habrá **fuentes de agua** y puntos donde pueden tomar una **botella de agua**, los **bares del estadio** estarán abiertos.

6. Salida del Estadio Olímpico – Sábado 25

Para salir del estadio, será necesario esperar y seguir las **indicaciones de la guía vocal** que les dirá, **según su color**, cuándo y cómo salir del estadio para facilitar el flujo de personas.



7. Entrada a la Plaza de San Pedro - Domingo 26

ENTRADAS



- Porta Angelica
- Piazza del Sant'Uffizio
- Via della Conciliazione

8. Salida de la Plaza de San Pedro - Domingo 26

Para la salida desde la Plaza de San Pedro:

Los grupos que hayan reservado el tren a través de JMN deberán dirigirse a la estación de **San Pietro**.

Los grupos que necesiten lanzaderas para llegar a las estaciones de **Tiburtina, Termini y Ostiense** podrán dirigirse a **Via Virgilio**.

Los grupos que lleguen en autobuses deberán **regresar a los estacionamientos establecidos** (los mismos del arribo).



9. Contactos útiles

NÚMEROS DE EMERGENCIA

NÚMERO ÚNICO DE EMERGENCIA

112

CIVIL PROTECTION OPERATIONS ROOM

800 854 854

EMERGENCIA INFANTIL

114

LLAMAR ROMA



06 06 06

LLAMA UN TAXI

06 06 09



INFORMACIÓN

- Número de teléfono **+ 39 06 69766451**
- Redes Sociales  @worldchildrensday  World Children's Day
- Sitio web www.jornadamundialdelosninos.org
- En la aplicación World Children's Day, descargable desde la App Store y desde Google Play Store

