¿Qué camino han de seguir Bruno, Paula, María, y Tobías para llegar hasta Juan, y poder bautizarse? El camino número_____

Delegaciones de Catequesis de Galicia

Busca en esta SOPA DE LETRAS las siguientes palabras:

TIEMPO PUEBLO INTERIOR JUAN MESIAS TODOS BAUTIZO AGUA
FUERTE CORREA SANDALIAS ESPIRITU SANTO FUEGO JESUS
CIELOS CORPORAL PALOMA
VOZ HIJO EVANGELIO LUCAS

Domingo del Bautismo del Señor

									D	Z								
									C	G								
								B	D	G	H							
								A	Z	M	S							
							Y	u	O	J	I	H						
							C	T	T	W	W	F						
V	F	O	G	E	u	F	O	I	Y	P	A	L	O	M	A	F	T	B	Q
u	N	u	R	S	F	P	H	Z	W	I	M	E	S	I	A	S	Y	I	L
	T	H	E	J	u	O	u	O	E	S	N	M	G	G	Q	S	A	F	
		I	F	R	A	S	W	E	A	Q	Z	T	T	Y	L	C	D		
			R	C	T	C	E	N	B	N	O	F	E	B	S	A			
				I	H	E	D	J	A	L	V	N	B	R	W				
			Q	V	P	A	J	u	S	M	O	M	I	H	I	I			
			O	A	L	S	J	E	V	A	N	G	E	L	I	O			
		C	u	I	N	A	E	W	B	G	N	u	B	Z	B	G	R		
		G	A	L	T	E	O	D			S	A	C	u	L	B	K		
	A	S	S	O	D	O	T					X	C	E	E	T	F	M	
	O	T	N	A	S									F	J	u	C	J	
u	S	Y	T													A	Q	D	X
F	H																	A	W

Sudoku: "El Bautismo de Jesús". Intenta hacer este sudoku, teniendo en cuenta de que no deben coincidir dos dibujos iguales ni en la misma fila, ni en la misma columna, ni en el mismo bloque.

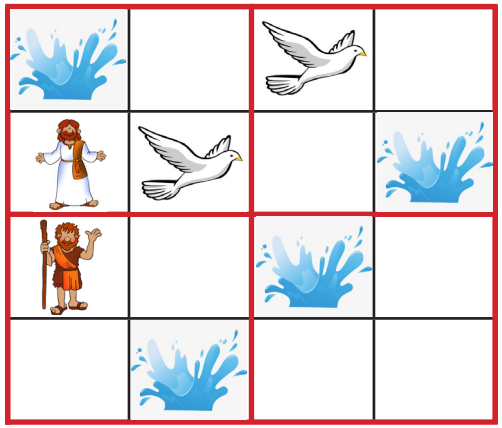

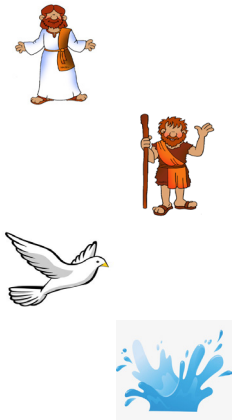

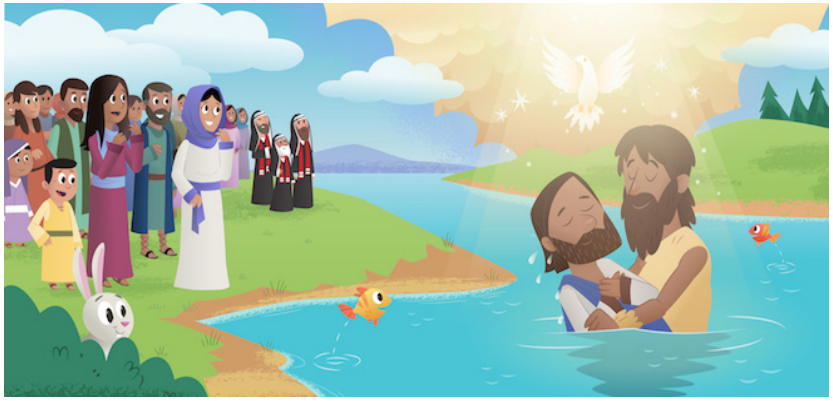

Busca las 7 diferencias

Delegaciones de Catequesis de Galicia

Domingo del Bautismo del Señor

Descifra el código y descubrirás una frase sobre lo que significó para Jesús la fiesta que hoy celebramos.

	g	h	k	ñ	w
G	C	N	D	O	E
H	I	B	A	L	M
K	F	S	A	T	U
Ñ	J	Y	S	Z	I
W	V	M	P	R	E

Ww	Hñ		Hh	Kk	Kw	Kñ	Hg	Kh	Wh	Gñ
	Gw	Gh		Ww	Hñ		Ñg	Gñ	Wñ	Gk
Hk	Gh		Kg	Kw	Gw		Wk	Kk	Wñ	Hk
	Ñg	Gw	Ñk	Kw	Ñk		Gk	Ww	Ñg	Kk
Wñ		Hñ	Hk		Wg	Hg	Gk	Kk		Kh
Ñw	Hñ	Gw	Gh	Gg	Hg	Gñ	Ñk	Hk		Gk
Ww		Gh	Hk	Ññ	Kk	Wñ	Gw	Kñ		Ñh
	Gw	Hñ		Gg	Gñ	Wh	Ñw	Ww	Gh	Ññ
Gñ		Gh	Gw		Ñk	Kw		Wh	Ñw	Kh
Hg	Gñ	Gh		Wh	Gñ	Ñk	Hg	Hk	Gh	Ñw
Gg	Kk									